

BRUCKI
FÖRDERVEREIN DER
BRUCKENACKERSCHULE e.V.

Einzugsermächtigung

SEPA-Mandat: Hiermit ermächtige ich widerruflich, die von mir zu entrichtenden Vereinsbeiträge durch Lastschrift von folgendem Konto einzuziehen:

Name des Kontoinhabers - falls abweichend

Bank

DE IBAN

BIC

Ort, Datum

Unterschrift

Ihre Mandatsreferenznummer teilen wir Ihnen gesondert in Ihrem persönlichen Begrüßungsschreiben mit.

Gläubiger-Identifikationsnummer:
DE22ZZZ00000061847

Wie kann ich den Förderverein unterstützen?

Ganz einfach: Mitglied werden!
Wir freuen uns über alle aktiven und passiven Mitglieder!
Der Jahresbeitrag als Brucki-Mitglied beträgt 12 Euro.

Wie erreiche ich den Förderverein?

Per Mail an:

fv-brucki@web.de

Per Post:

BRUCKI Förderverein der Bruckenackerschule e.V.
Fröbelstr. 9, 70794 Filderstadt

Und wenn man eigentlich nicht viel, oder gar keine Zeit übrig hat?

Dann sind Sie hier trotzdem genau richtig, denn die Fördervereinsmitglieder entscheiden selbst, was sie wann und in welchem Umfang tun. Und natürlich sind auch passive Mitglieder jederzeit herzlich willkommen.

Wie kann ich Mitglied werden?

Den Mitgliedsantrag mit Einzugsermächtigung downloaden, ausfüllen und unterschreiben.
Dann per Post oder E-Mail (fv-brucki@web.de) schicken oder in den BRUCKI-Briefkasten einwerfen (Briefkasten befindet sich im Foyer der Aula).

Bitte ab der gestrichelten Linie abtrennen:



BRUCKI
FÖRDERVEREIN DER
BRUCKENACKERSCHULE e.V.

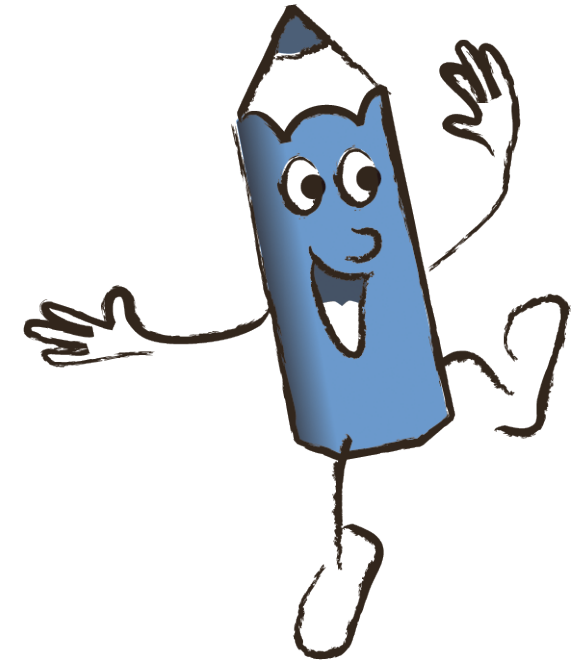

WIR sind Schule!

Für die Mitgestaltung an Schulbelangen gibt es viele Möglichkeiten.

Eine davon ist die Mitgliedschaft in einem Förderverein - für Eltern, Großeltern und alle Freunde der Schule.

Willkommen bei BRUCKI, dem Förderverein der Bruckenackerschule Bernhausen!

Weshalb gerade ein Förderverein?

Weil eine lebendige, engagierte Schule mehr Spaß macht! Und deshalb unterstützt BRUCKI die Schule, ihre Schülerinnen und Schüler mit Ideen und tatkräftiger Hilfe. Und: Durch unsere finanzielle Unterstützung können wir viele Sachen ermöglichen, die nicht im Finanzplan der Schule stehen.

Welche Tätigkeiten übt der Förderverein aus?

Der Förderverein unterstützt finanziell diverse Schulprojekte und ermöglicht der Schule Anschaffungen, die vom Schulbudget nicht gedeckt sind.

Wir unterstützen z. B. bei der Leseförderung durch die Anschaffungen von Büchern, bei der Organisation und Durchführung von sportlichen Aktivitäten und Veranstaltungen sowie bei baulichen Maßnahmen.

Des Weiteren unterstützt der Förderverein sozial schwache Familien auf anonymer Basis, z. B. durch die Übernahme der Kosten für das Mittagessen oder einem finanziellen Beitrag für Ausflüge.

Darüber hinaus setzt sich der Förderverein zur Förderung einzelner Schülerinnen und Schüler ein, z. B. bei Schachmeisterschaften und Aktionen für die Schulgemeinschaft.



Und was hat der Förderverein schon erreicht?

- Organisation und Austragung der alljährlichen Filderstädter KinderOlympiade
- Anschaffung von Büchern und Sitzgelegenheiten für die Schulbibliothek (Bruckithek)
- Mithilfe bei Verschönerungen, z.B. der ‚Bruckithek‘ und des Schulhofes
- Schul-T-Shirt Sponsoring für die Schülerinnen und Schüler der Bruckenackerschule
- Finanzierung von Sporttrikots für die Teilnahme an Mannschaftsmeisterschaften
- Finanzielle Unterstützung von Bildungsprojekten z.B. Fehling-Lab Schülerlabor
- Finanzielle Unterstützung von Sportaktivitäten
- Finanzielle Unterstützung von Workshops und Vorträgen
- Organisation von Spiele- und Bastelnachmittagen
- Organisation und Mithilfe bei öffentlichen Schulveranstaltungen, z.B. des Herbstfestes
- Anschaffung von TRIXX Rollern und Helmen für Roller-Fit-Projekt
- und vieles mehr...

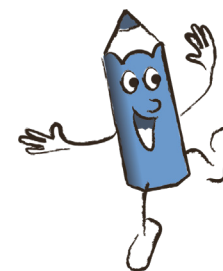

BRUCKI
FÖRDERVEREIN DER
BRUCKENACKERSCHULE e.V.

Mitgliedsantrag

Ich möchte Mitglied im BRUCKI-Förderverein der Bruckenackerschule e.V. werden.

Name

Vorname

PLZ, Ort

Straße

E-Mail

Die Mitgliedschaft im Schuljahr beträgt 12 Euro jährlich. Der Einzug des Mitgliedsbeitrags erfolgt einmal jährlich im Mai.

Die Mitgliedschaft gilt jeweils für ein Jahr und verlängert sich automatisch um ein Jahr, sofern die Mitgliedschaft nicht vier Wochen vor Abbuchung des nächstfälligen Mitgliedsbeitrages gekündigt wird (schriftlich oder per E-Mail genügt).

Bitte Kontoangaben auf der Rückseite ausfüllen.

Bitte ab der gestrichelten Linie abtrennen

